



GOBIERNO DE CHILE
MINISTERIO DE EDUCACION
DIVISION DE EDUCACION SUPERIOR

SIES



Matrícula de Postgrado 2009 de Educación Superior

Sistema Nacional de Información de la Educación Superior
División de Educación Superior
Ministerio de Educación
Chile



INDICE

1. Índice.
2. Notas Metodológicas.
3. Listado de Instituciones que informaron Postgrado.
4. Datos de Matrícula de Postgrado de Estudiantes 2009 por: Género y Edad.
 - a. Tipo de Institución.
 - b. Tipo de Programa (Magíster y Doctorado).
 - c. Área Tradicional MINEDUC y OCDE.
 - d. Región
5. Glosario.



Notas Metodológicas

Los siguientes cuadros corresponden a un resumen de los resultados del Proceso 2009 de recolección de datos del Sistema Nacional de Información de la Educación Superior (SIES). Ellos constituyen un completo panorama sobre los estudiantes matriculados en el **Postgrado** durante el año 2009 en Universidades.

Se entiende por **estudiante matriculado** a aquel que “está oficialmente registrado en un programa de estudio en alguna institución de educación superior”. Para los efectos de esta presentación los programas considerados son aquellos que otorgan certificaciones en los niveles de pregrado, postgrado y postítulo y que tienen una duración de al menos 1 semestre.

La información disponible corresponde a 48 Universidades, equivalentes al 96% del total de instituciones que tienen postgrado. Las instituciones faltantes corresponden a aquellas que estaban en proceso de cierre, que no informaron matrícula de postgrado ese año y a dos casos de universidades que no entregaron la información solicitada.

Estos datos han sido procesados por el SIES en base a información de los estudiantes matriculados del año 2009 que han sido entregado por las propias instituciones de educación superior acorde a los requerimientos de la ley 20.129. Así también, están disponibles las bases de datos por carrera e institución con sus respectivas categorías, así como los instructivos y definiciones básicas que fueron utilizadas en esta solicitud de información.

**Sistema Nacional de Información de la Educación Superior (SIES)
División de Educación Superior
Ministerio de Educación**



Listado de Instituciones que informaron Postgrado

UNIVERSIDADES DEL CRUCH

PONTIFICIA UNIVERSIDAD CATOLICA DE CHILE
PONTIFICIA UNIVERSIDAD CATOLICA DE VALPARAISO
UNIVERSIDAD ARTURO PRAT
UNIVERSIDAD AUSTRAL DE CHILE
UNIVERSIDAD CATOLICA DE LA SANTISIMA CONCEPCION
UNIVERSIDAD CATOLICA DE TEMUCO
UNIVERSIDAD CATOLICA DEL MAULE
UNIVERSIDAD CATOLICA DEL NORTE
UNIVERSIDAD DE ANTOFAGASTA
UNIVERSIDAD DE ATACAMA
UNIVERSIDAD DE CHILE
UNIVERSIDAD DE CONCEPCION
UNIVERSIDAD DE LA FRONTERA
UNIVERSIDAD DE LA SERENA
UNIVERSIDAD DE LOS LAGOS
UNIVERSIDAD DE MAGALLANES
UNIVERSIDAD DE PLAYA ANCHA DE CIENCIAS DE LA EDUCACION
UNIVERSIDAD DE SANTIAGO DE CHILE
UNIVERSIDAD DE TALCA
UNIVERSIDAD DE TARAPACA
UNIVERSIDAD DE VALPARAISO
UNIVERSIDAD DEL BIO-BIO
UNIVERSIDAD METROPOLITANA DE CIENCIAS DE LA EDUCACION
UNIVERSIDAD TECNICA FEDERICO SANTA MARIA
UNIVERSIDAD TECNOLOGICA METROPOLITANA

UNIVERSIDADES PRIVADAS

UNIVERSIDAD ACADEMIA DE HUMANISMO CRISTIANO
UNIVERSIDAD ADOLFO IBAÑEZ
UNIVERSIDAD ADVENTISTA DE CHILE
UNIVERSIDAD ALBERTO HURTADO
UNIVERSIDAD AUTONOMA DE CHILE
UNIVERSIDAD BERNARDO O'HIGGINS
UNIVERSIDAD BOLIVARIANA
UNIVERSIDAD CATOLICA SILVA HENRIQUEZ
UNIVERSIDAD CENTRAL DE CHILE
UNIVERSIDAD CHILENO BRITANICA DE CULTURA
UNIVERSIDAD DE ACONCAGUA
UNIVERSIDAD DE ARTE Y CIENCIAS SOCIALES ARCIS
UNIVERSIDAD DE ARTES, CIENCIAS Y COMUNICACION - UNIACC
UNIVERSIDAD DE CIENCIAS DE LA INFORMATICA
UNIVERSIDAD DE LAS AMERICAS
UNIVERSIDAD DE LOS ANDES
UNIVERSIDAD DE VIÑA DEL MAR
UNIVERSIDAD DEL DESARROLLO
UNIVERSIDAD DEL MAR
UNIVERSIDAD DEL PACIFICO
UNIVERSIDAD DIEGO PORTALES
UNIVERSIDAD FINIS TERRAE
UNIVERSIDAD IBEROAMERICANA DE CIENCIAS Y TECNOLOGIA
UNIVERSIDAD INTERNACIONAL SEK
UNIVERSIDAD LA REPUBLICA
UNIVERSIDAD MARITIMA DE CHILE
UNIVERSIDAD MIGUEL DE CERVANTES
UNIVERSIDAD NACIONAL ANDRES BELLO
UNIVERSIDAD PEDRO DE VALDIVIA
UNIVERSIDAD REGIONAL SAN MARCOS
UNIVERSIDAD SAN SEBASTIAN
UNIVERSIDAD SANTO TOMAS
UNIVERSIDAD TECNOLOGICA DE CHILE INACAP



- MATRÍCULA DE POSTGRADO 2009 (MAGÍSTER Y DOCTORADO) POR TIPO DE INSTITUCIÓN



N° DE MATRICULADOS EN POSTGRADOS POR TIPO DE INSTITUCIÓN

TIPO DE UNIVERSIDAD Y GÉNERO

N° total matriculados de Postgrado 2009	FEMENINO	MASCULINO	TOTAL GENERAL	% FEMENINO
UNIVERSIDADES ESTATALES	5.184	5.530	10.714	48,4%
UNIVERSIDADES PARTICULARES CON APORTE	3.744	4.439	8.183	45,8%
UNIVERSIDADES PRIVADAS	4.299	4.279	8.578	50,1%
Total general	13.227	14.248	27.475	48,1%

N° de Matriculados de Postgrado por Tipo de Universidad y Género

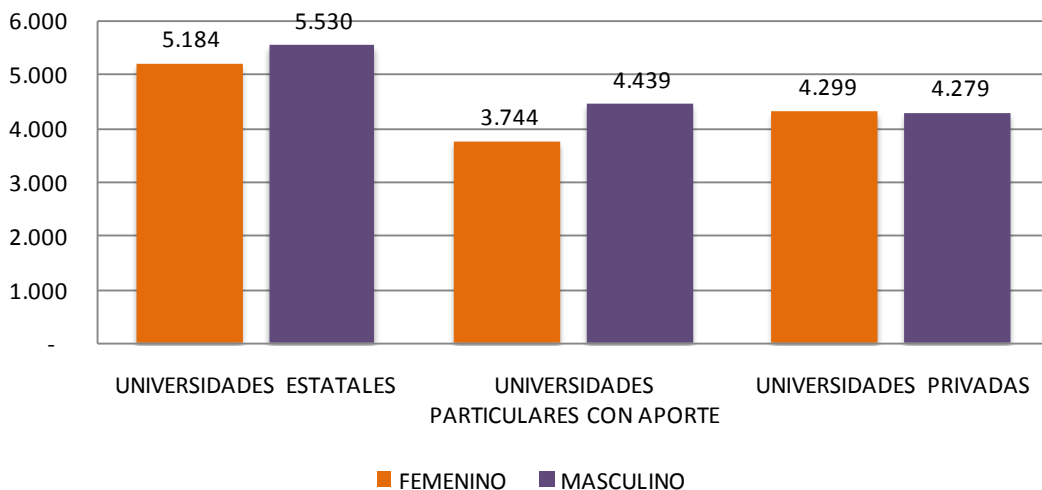

El total de matriculados en Postgrados es de 27.475 estudiantes.

De éstos, 10.714 están matriculados en Universidades Estatales, 8.578 en Universidades Privadas y 8.183 en Universidades Particulares con Aporte.

La matrícula femenina es inferior a la masculina, especialmente en las Universidades Particulares con Aporte.



PROMEDIO Y RANGO DE EDAD DE ESTUDIANTES DE POSTGRADO POR TIPO DE INSTITUCIÓN

TIPO DE UNIVERSIDAD Y PROMEDIO DE EDAD

N° total matriculados 2009	FEMENINO	MASCULINO	total
UNIVERSIDADES ESTATALES	33,3	33,9	33,6
UNIVERSIDADES PARTICULARES CON APORTE	32,2	32,4	32,3
UNIVERSIDADES PRIVADAS	35,9	37,4	36,6
Total general	33,8	34,5	34,1

El promedio de edad de los estudiantes de postgrado es de 34,1 años, donde la mayor parte de los estudiantes supera los 30 años.

Rango de Edad de Matrícula de Postgrado por Tipo de Universidad

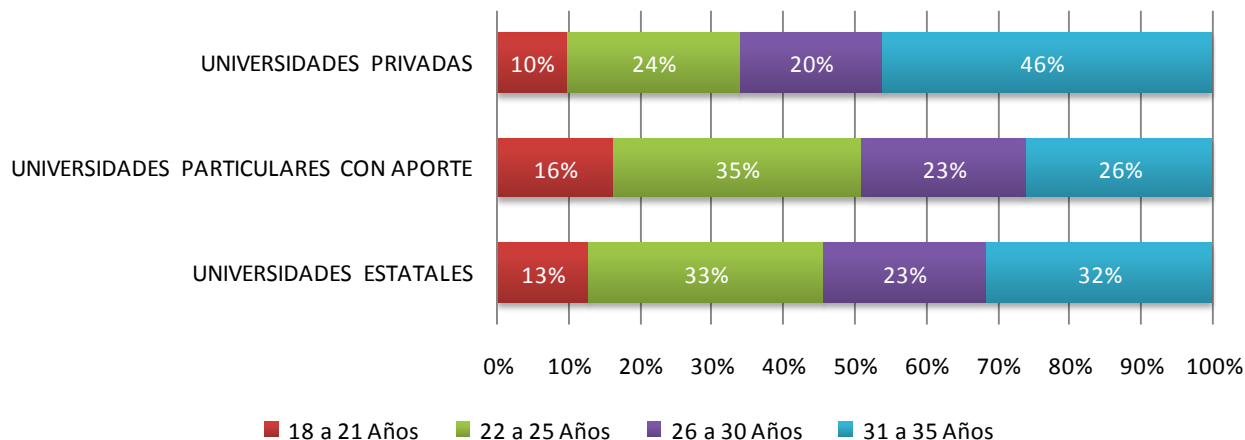

EN las Universidades del CRUCH (Estatales y Particulares con Aporte) el rango de mayor frecuencia es el de 22 a 25 años (sobre 33%).

En las Universidades Privadas se aprecia un alto porcentaje (46%) de estudiantes de postgrado mayores a 35 años.



N° DE MATRICULADOS EN POSTGRADO POR TIPO DE INSTITUCIÓN Y TIPO DE PROGRAMA

TIPO DE UNIVERSIDAD Y TIPO DE CARRERA

N° de matriculados de Postgrado 2009	DOCTORADO	MAGISTER	Total general
UNIVERSIDADES ESTATALES	1.568	9.146	10.714
UNIVERSIDADES PARTICULARES CON APORTE	1.560	6.623	8.183
UNIVERSIDADES PRIVADAS	610	7.968	8.578
Total general	3.738	23.737	27.475

La mayoría de los estudiantes de postgrado están inscritos en programas de Magíster (86,4%).

En el caso de los Doctorados, la matrícula se concentra fundamentalmente en las Universidades del CRUCH (Estatales y Particulares con Aporte), que juntas representan el 83,7% de la matrícula de doctorado.

En el caso del Magíster, las Universidades Estatales tienen el mayor número de matriculados (38,5% del total), seguido de las Universidades Privadas (33,6%) y Particulares con Aporte (27,9%).

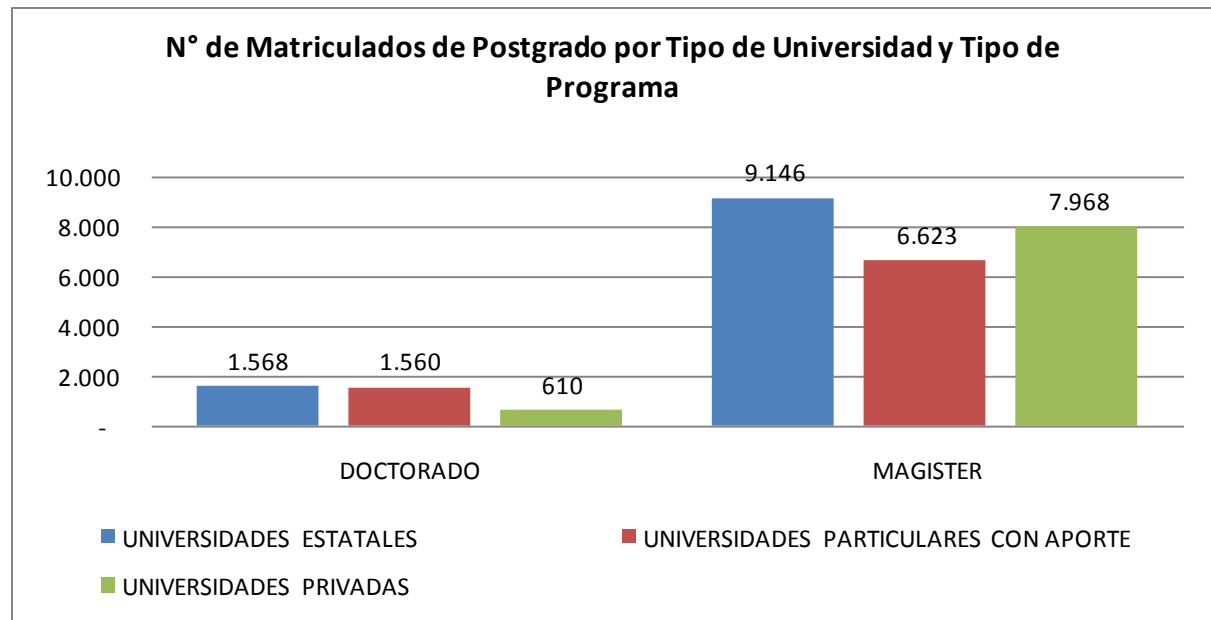



- MATRÍCULA DE POSTGRADO 2009 (MAGÍSTER Y DOCTORADO) POR TIPO DE CARRERA O PROGRAMA



N° DE MATRICULADOS DE POSTGRADO POR TIPO DE PROGRAMA

TIPO DE CARRERA Y GÉNERO

N° de matriculados de Postgrado 2009	FEMENINO	MASCULINO	TOTAL GENERAL	% FEMENINO
DOCTORADO	1.593	2.145	3.738	42,6%
MAGISTER	11.634	12.103	23.737	49,0%
Total general	13.227	14.248	27.475	48,1%

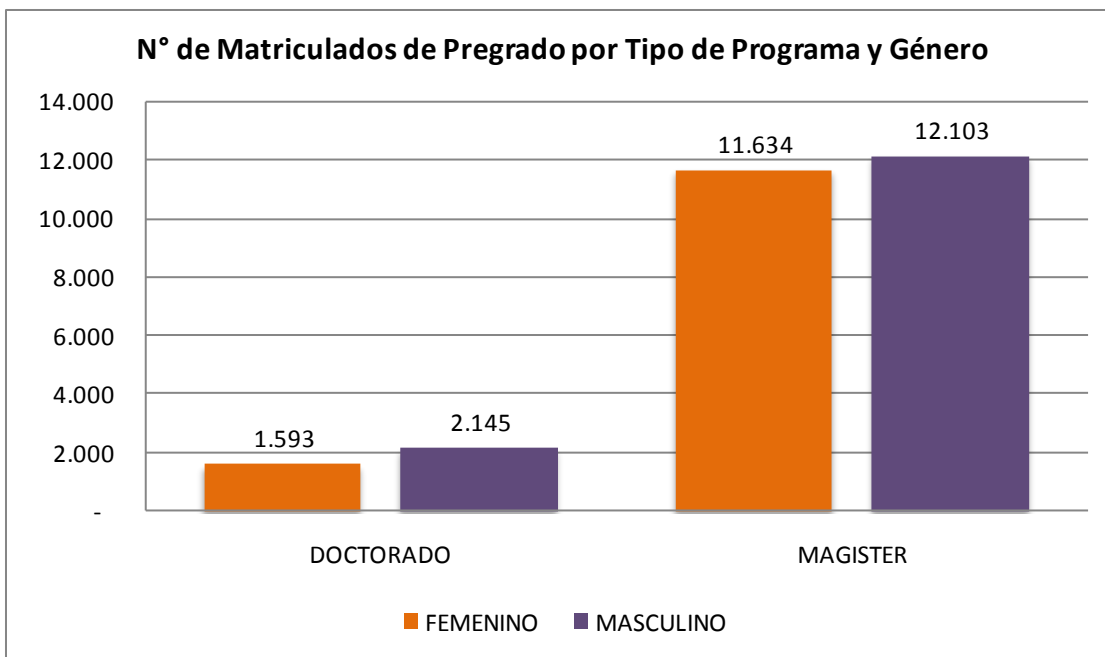

En ambos tipos de programas hay mayor matrícula masculina, siendo levemente mayor la diferencia a su favor en los programas de Doctorado.



PROMEDIO Y RANGO DE EDAD POR TIPO DE PROGRAMA

TIPO DE PROGRAMA Y PROMEDIO DE EDAD

N° Matriculados de Postgrado 2009	FEMENINO	MASCULINO	total
DOCTORADO	34,2	35,2	34,8
MAGISTER	33,7	34,3	34,0
Total general	33,8	34,5	34,1

El promedio de edad de los estudiantes de Doctorado es levemente superior al promedio de edad de los estudiantes de Magíster, siendo levemente mayor el promedio de edad de hombres respecto de las mujeres.

Al comparar los rangos de edad de estudiantes de doctorados y magíster, se aprecia que éstos son similares en los rangos superiores (mayor de 26 años) y mayor en el Magíster en el rango de 22 a 25 años.

Rango de Edad de Matrícula de Postgrado por Tipo de Programa

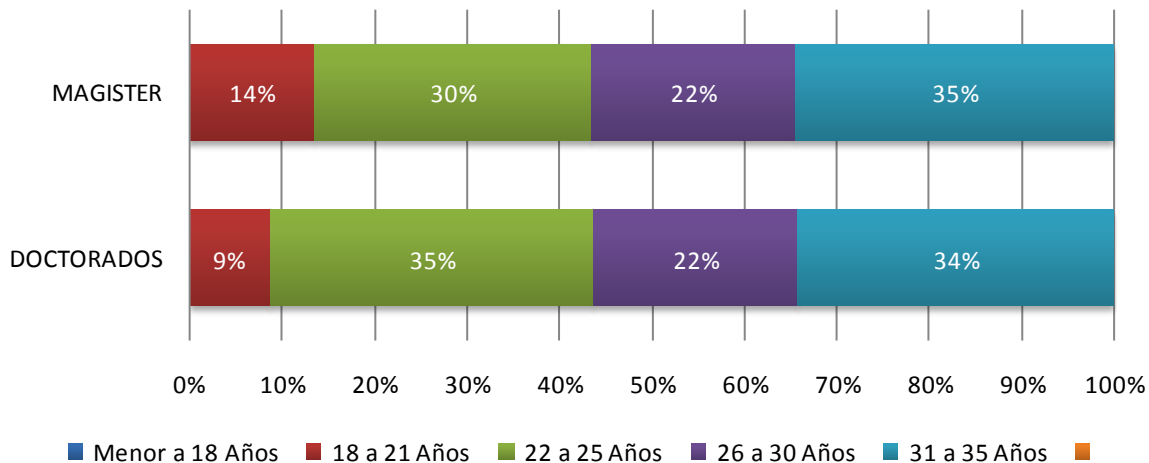



- MATRÍCULA DE POSTGRADO 2009 (MAGÍSTER Y DOCTORADO) POR AREAS DEL CONOCIMIENTO MINEDUC Y OCDE



N° Y % DE MATRICULADOS EN POSTGRADO POR ÁREA DEL CONOCIMIENTO MINEDUC, SEGÚN GÉNERO

TIPO DE ÁREA MINEDUC Y GÉNERO

N° de Matriculados de Postgrado 2009	FEMENINO	MASCULINO	TOTAL GENERAL	% FEMENINO
Administración y Comercio	1.786	3.784	5.570	32,1%
Agropecuaria	339	384	723	46,9%
Arte y Arquitectura	301	264	565	53,3%
Ciencias Básicas	1.003	1.180	2.183	45,9%
Ciencias Sociales	3.407	2.119	5.526	61,7%
Derecho	481	699	1.180	40,8%
Educación	3.160	1.904	5.064	62,4%
Humanidades	843	874	1.717	49,1%
Salud	1.046	735	1.781	58,7%
Tecnología	861	2.305	3.166	27,2%
Total general	13.227	14.248	27.475	48,1%



Al considerar la distribución de matrícula de Postgrado por Área del Conocimiento MINEDUC, se observa que la matrícula es mayor (color verde) en “Administración y Comercio”, “Ciencias Sociales” y “Educación” (sobre 5 mil estudiantes).

En el caso de las mujeres, éstas se matriculan más en las áreas de “Educación” y “Ciencias Sociales” (sobre 3 mil estudiantes).

Los hombres se matriculan preferentemente en las áreas de “Administración y Comercio” (3.784), y “Tecnología” (más de 2.300 estudiantes).



N° Y % DE MATRICULADOS EN POSTGRADO POR ÁREA DEL CONOCIMIENTO MINEDUC, SEGÚN TIPO DE UNIVERSIDAD

TIPO DE ÁREA MINEDUC Y TIPO DE UNIVERSIDAD	UNIVERSIDADES ESTATALES	UNIVERSIDADES PARTICULARES CON APORTE	UNIVERSIDADES PRIVADAS	Total general
N° de Matriculados de Postgrado 2009				
Administración y Comercio	2.009	1.055	2.506	5.570
Agropecuaria	319	346	58	723
Arte y Arquitectura	185	177	203	565
Ciencias Básicas	1.118	1.004	61	2.183
Ciencias Sociales	1.979	2.055	1.492	5.526
Derecho	518	297	365	1.180
Educación	1.454	765	2.845	5.064
Humanidades	912	561	244	1.717
Salud	1.089	231	461	1.781
Tecnología	1.131	1.692	343	3.166
Total general	10.714	8.183	8.578	27.475



En las Universidades Estatales se aprecia un mayor número de matriculados de postgrado en los programas de las áreas de “Administración y Comercio”, “Ciencias Sociales” y “Educación”.

En las Universidades Particulares con Aporte, hay mayor matrícula de postgrado en las carreras y/o programas de las áreas de “Ciencias Sociales” y Tecnología”.

En las Universidades Privadas, la mayor parte de los matriculados de postgrado están en las áreas de “Educación” y “Administración y Comercio”.



N° Y % DE MATRICULADOS EN POSTGRADO POR ÁREA DEL CONOCIMIENTO MINEDUC, SEGÚN TIPO DE PROGRAMA

TIPO DE ÁREA MINEDUC Y TIPO DE PROGRAMA	DOCTORADO	MAGISTER	TOTAL GENERAL
N° de Matriculados de Postgrado 2009			
Administración y Comercio	253	5.317	5.570
Agropecuaria	256	467	723
Arte y Arquitectura	85	480	565
Ciencias Básicas	1.197	986	2.183
Ciencias Sociales	215	5.311	5.526
Derecho	111	1.069	1.180
Educación	238	4.826	5.064
Humanidades	496	1.221	1.717
Salud	298	1.483	1.781
Tecnología	589	2.577	3.166
Total general	3.738	23.737	27.475

En el Doctorado, hay mayor matrícula en el de “Ciencias Básicas”, seguida de “Tecnología” y “Humanidades”.

En el Magíster, en cambio, la matrícula se concentra en las Áreas de “Administración y Comercio”, “Ciencias Sociales” y “Educación”.





N° Y % DE MATRICULADOS EN POSTGRADO POR ÁREA DEL CONOCIMIENTO OCDE, SEGÚN GÉNERO

TIPO DE ÁREA OCDE Y GÉNERO	FEMENINO	MASCULINO	TOTAL GENERAL	% FEMENINO
N° de Matriculados de Postgrado 2009				
AGRICULTURA	342	430	772	44,3%
CIENCIAS	1.107	1.652	2.759	40,1%
CIENCIAS SOCIALES, ENSEÑANZA COMERCIAL Y DERECHO	5.543	6.542	12.085	45,9%
EDUCACIÓN	3.103	1.775	4.878	63,6%
HUMANIDADES Y ARTES	1.037	999	2.036	50,9%
INGENIERÍA, INDUSTRIA Y CONSTRUCCIÓN	633	1.670	2.303	27,5%
SALUD Y SERVICIOS SOCIALES	1.151	757	1.908	60,3%
SERVICIOS	311	423	734	42,4%
Total general	13.227	14.248	27.475	48,1%



Al considerar la distribución de matriculados de postgrado por área del conocimiento de OCDE, se observa que la matrícula está altamente concentrada en el área “Ciencias Sociales, Enseñanza Comercial y Derecho”. Esta área es la de mayor matrícula tanto para mujeres como para hombres.

Adicionalmente, las mujeres se matriculan más en el área de “Educación” y los hombres más en las áreas de “Ciencias”, “Ingeniería, Industria y Construcción”.

Comparativamente hay mayor presencia femenina en el postgrado en las áreas de “Educación” y “Salud y Servicios Sociales” (sobre el 60%) y mayor número de hombres matriculados en las áreas de “Ingeniería, Industria y Construcción” (72,5%) y “Ciencias” (60%).



N° Y % DE MATRICULADOS EN POSTGRADO POR ÁREA DEL CONOCIMIENTO OCDE, SEGÚN TIPO DE UNIVERSIDAD

TIPO DE ÁREA OCDE Y TIPO DE UNIVERSIDAD

N° de Matriculados de Postgrado 2009	UNIVERSIDADES ESTATALES	UNIVERSIDADES PARTICULARES CON APORTE	UNIVERSIDADES PRIVADAS	Total general
AGRICULTURA	336	378	58	772
CIENCIAS	1.236	1.399	124	2.759
CIENCIAS SOCIALES, ENSEÑANZA COMERCIAL Y DERECHO	4.488	3.318	4.279	12.085
EDUCACIÓN	1.413	765	2.700	4.878
HUMANIDADES Y ARTES	1.079	595	362	2.036
INGENIERÍA, INDUSTRIA Y CONSTRUCCIÓN	690	1.322	291	2.303
SALUD Y SERVICIOS SOCIALES	1.089	307	512	1.908
SERVICIOS	383	99	252	734
Total general	10.714	8.183	8.578	27.475



En todos los tipos de Universidades predomina la matrícula de postgrado en el área de “Ciencias Sociales, Enseñanza Comercial y Derecho”.

Adicionalmente, en las Universidades Estatales y en las Universidades Particulares con Aporte (Universidades del CRUCH) hay más matriculados en las de área de “Ciencias”, y “Humanidades y Artes” e “ingeniería, Industria y Construcción”.

En las Universidades Privadas, destaca también la mayor frecuencia de la matrícula de Postgrado en el Área de “Educación”.



N° Y % DE MATRICULADOS POSTGRADO POR ÁREA DEL CONOCIMIENTO OCDE, SEGÚN TIPO DE PROGRAMA

TIPO DE ÁREA OCDE Y TIPO DE PROGRAMA N° de Matriculados de Postgrado 2009	DOCTORADO	MAGISTER	TOTAL GENERAL
AGRICULTURA	209	563	772
CIENCIAS	1.273	1.486	2.759
CIENCIAS SOCIALES, ENSEÑANZA COMERCIAL Y DERECHO	579	11.506	12.085
EDUCACIÓN	238	4.640	4.878
HUMANIDADES Y ARTES	496	1.540	2.036
INGENIERÍA, INDUSTRIA Y CONSTRUCCIÓN	598	1.705	2.303
SALUD Y SERVICIOS SOCIALES	298	1.610	1.908
SERVICIOS	47	687	734
Total general	3.738	23.737	27.475



Al observar la distribución de matrícula de postgrado por tipo de Programa, se aprecia que en el Doctorado predomina el Área de “Ciencias”.

En el Magíster, por el contrario, la mayor matrícula está en las áreas de “Ciencias Sociales, Enseñanza Comercial y Derecho” y “Educación”.



- MATRÍCULA DE POSTGRADO 2009 (MAGÍSTER Y DOCTORADO) DE ESTUDIANTES POR DIVISIÓN REGIONAL



N° DE MATRICULADOS EN POSTGRADOS POR REGIÓN, SEGÚN GÉNERO

DIVISIÓN REGIONAL Y GÉNERO

N° de Matriculados de Postgrado 2009	FEMENINO	MASCULINO	TOTAL GENERAL	% DISTRIBUCIÓN	% FEMENINO
XV REGIÓN	195	199	394	1,4%	49,5%
I REGIÓN	77	70	147	0,5%	52,4%
II REGIÓN	174	251	425	1,5%	40,9%
III REGIÓN	4	11	15	0,1%	26,7%
IV REGIÓN	139	160	299	1,1%	46,5%
V REGIÓN	1.243	1.131	2.374	8,6%	52,4%
REGIÓN METROPOLITANA	7.506	9.116	16.622	60,5%	45,2%
VI REGIÓN	5	7	12	0,0%	41,7%
VII REGIÓN	929	1.029	1.958	7,1%	47,4%
VIII REGIÓN	1.613	1.354	2.967	10,8%	54,4%
IX REGIÓN	475	377	852	3,1%	55,8%
XIV REGIÓN	811	482	1.293	4,7%	62,7%
X REGIÓN	14	22	36	0,1%	38,9%
XI REGIÓN	14	11	25	0,1%	56,0%
XII REGIÓN	28	28	56	0,2%	50,0%
Total general	13.227	14.248	27.475	100,0%	100,0%

Gran parte de los matriculados en programas de postgrado corresponden a la Región Metropolitana (60,5%), seguido de la VIII (10,8%) y V región (8,6%).

Estas tres regiones concentran el 79,9% de los estudiantes matriculados en el postgrado.



N° DE MATRICULADOS EN POSTGRADO POR REGIÓN, SEGÚN GÉNERO

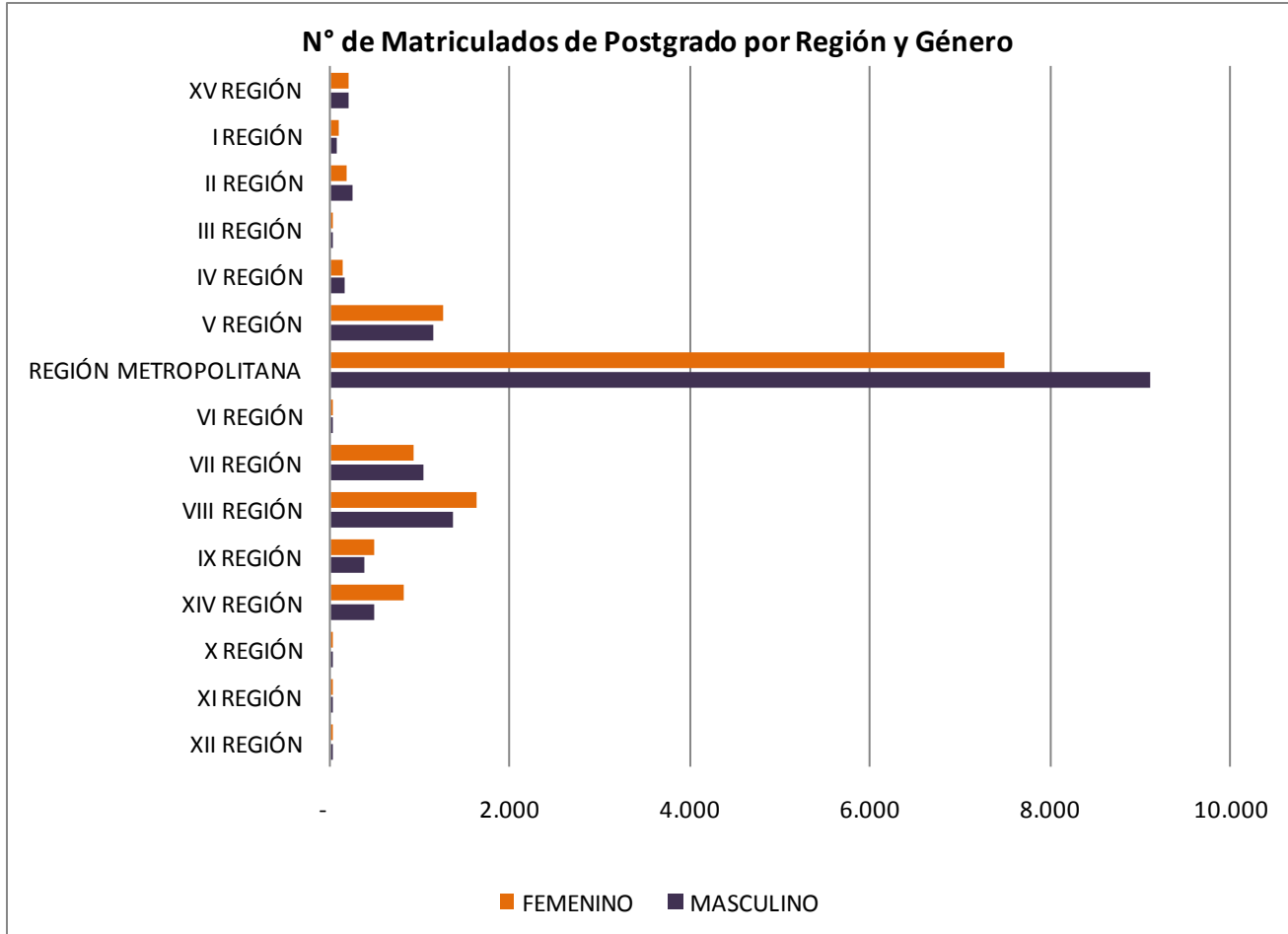



N° DE MATRICULADOS EN POSTGRADO POR REGIÓN, SEGÚN TIPO DE UNIVERSIDAD

DIVISIÓN REGIONAL Y TIPO DE UNIVERSIDAD	UNIVERSIDADES ESTATALES	UNIVERSIDADES PARTICULARES CON APORTE	UNIVERSIDADES PRIVADAS	Total general
N° de Matriculados de Postgrado 2009				
XV REGIÓN	394			394
I REGIÓN	125		22	147
II REGIÓN	158	256	11	425
III REGIÓN			15	15
IV REGIÓN	102	197		299
V REGIÓN	1.028	1.020	326	2.374
REGIÓN METROPOLITANA	6.774	3.390	6.458	16.622
VI REGIÓN			12	12
VII REGIÓN	948	211	799	1.958
VIII REGIÓN	509	1.591	867	2.967
IX REGIÓN	573	264	15	852
XIV REGIÓN		1.240	53	1.293
X REGIÓN	36			36
XI REGIÓN	11	14		25
XII REGIÓN	56			56
Total general	10.714	8.183	8.578	27.475

Se observa una distribución heterogénea de matrícula por Tipo de Universidad, según la Región.

Las Universidades Estatales tienen más matrícula de postgrado en las regiones XV, I, V, Metropolitana, VII, IX, X y XII.

Las Universidades Particulares con Aportes tienen más matrícula de postgrado en las regiones II, IV, VIII y XIV.

Las Universidades Privadas tienen mayor matrícula sólo en la III y VI región.

La distribución por tipo de Universidad y por Región se aprecia en la siguiente página.



DISTRIBUCIÓN DE MATRICULADOS EN POSTGRADOS POR REGIÓN, SEGÚN TIPO DE UNIVERSIDAD

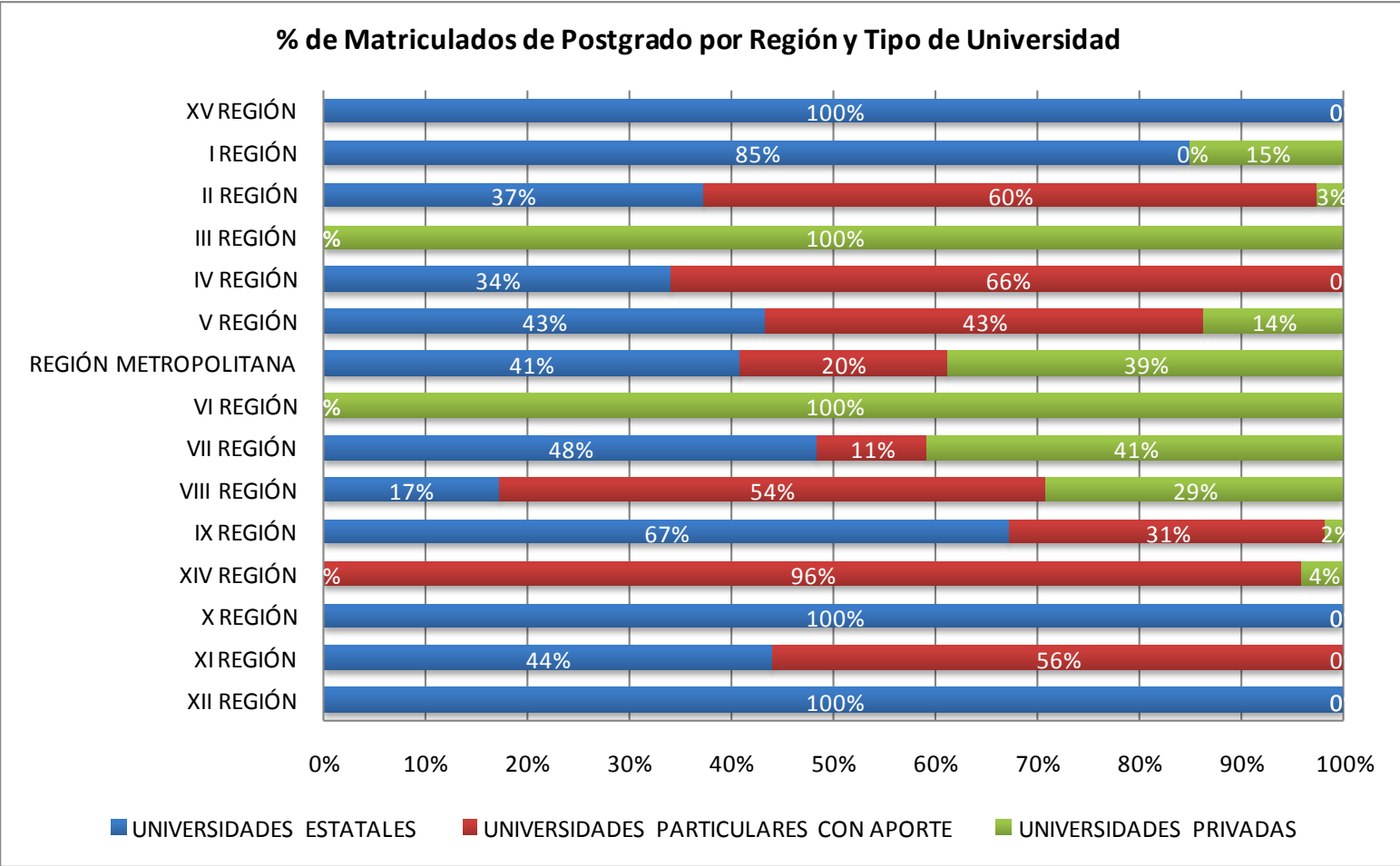



N° DE MATRICULADOS POR REGIÓN, SEGÚN TIPO DE PROGRAMA

DIVISIÓN REGIONAL Y TIPO DE PROGRAMA			
N° de Matriculados de Postgrado 2009	DOCTORADO	MAGISTER	Total general
XV REGIÓN	40	354	394
I REGIÓN	1	146	147
II REGIÓN	89	336	425
III REGIÓN		15	15
IV REGIÓN	24	275	299
V REGIÓN	303	2.071	2.374
REGIÓN METROPOLITANA	2.324	14.298	16.622
VI REGIÓN		12	12
VII REGIÓN	392	1.566	1.958
VIII REGIÓN	449	2.518	2.967
IX REGIÓN	95	757	852
XIV REGIÓN	21	1.272	1.293
X REGIÓN		36	36
XI REGIÓN		25	25
XII REGIÓN		56	56
Total general	3.738	23.737	27.475

El 62% de los estudiantes de Doctorado y el 63% de los estudiantes de Magíster están matriculados en la Región Metropolitana.

En todas las regiones la matrícula más alta de postgrado corresponde a los programas de magíster.

En el cuadro siguiente, se aprecia la importancia relativa de la matrícula por región según el tipo de programa de postgrado.



DISTRIBUCIÓN DE MATRICULADOS POR REGIÓN, SEGÚN TIPO DE PROGRAMA

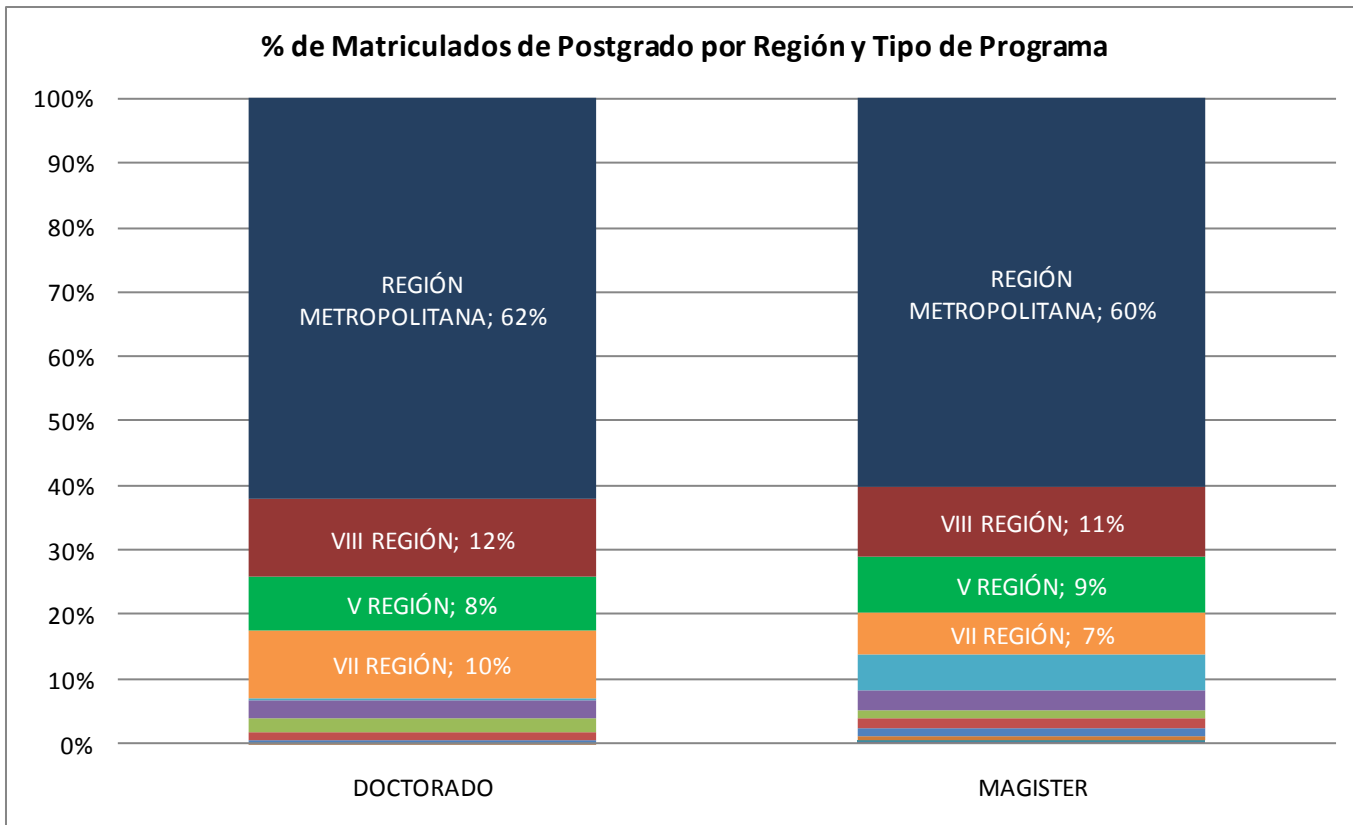



Glosario

- **Estudiante matriculado.** Es aquel individuo que está oficialmente registrado en un programa de estudio en una institución de educación superior.
- **Universidades Estatales.** Son aquellas creadas por ley y que pertenecen al Estado de Chile. Actualmente son 16.
- **Universidades Particulares con Aporte.** Son aquellas universidades privadas creadas con anterioridad a 1980 o que se han derivado de aquellas. Actualmente son 9.
- **Universidades Privadas.** Son todas aquellas universidades creadas con posterioridad a 1980, a partir de lo establecido en el DFL 1 de 1980 o la Ley 18.962 de 1990. Actualmente son 35.
- **Áreas OCDE:** Corresponden a las ocho áreas que utiliza la OCDE para clasificar los estudios de las carreras y programas que imparten las instituciones de educación superior. Dichas áreas son las siguientes: “Agricultura”, “Ciencias”, “Ciencias Sociales, Enseñanza Comercial y Derecho”, “Educación”, “Humanidades y Artes”, “Ingeniería, Industria y Construcción”, “Salud y Servicios Sociales” y “Servicios”.
- **Áreas MINEDUC.** Corresponden a las diez áreas que tienen su origen en la clasificación CINE-UNESCO 1997 y que el Ministerio de Educación ha utilizado históricamente para clasificar los estudios de las carreras y programas que imparten las instituciones de educación superior. Dichas áreas son las siguientes: “Administración y Comercio”, “Agropecuaria”, “Arte y Arquitectura”, “Ciencias Básicas”, “Ciencias Sociales”, “Derecho”, “Educación”, “Humanidades”, “Salud” y “Tecnología”.



Glosario

- **Postgrado.** Término utilizado para designar los estudios emprendidos tras la obtención de un primer grado de licenciatura. Culminan en un nuevo grado académico de mayor nivel, tal como Magíster o Doctor.
- **Magíster.** Es un Grado Académico que se otorga al alumno de una universidad que ha aprobado un programa de estudios de profundización en una o más de las disciplinas de que se trate. Para optar al grado de magíster se requiere tener grado de licenciado o un título profesional cuyo nivel y contenido de estudios sean equivalentes a los necesarios para obtener el grado de licenciado.
- **Doctor.** Es el Grado Académico máximo que puede otorgar una universidad. Se confiere al alumno que ha obtenido un grado de licenciado o magíster en la respectiva disciplina y que haya aprobado un programa superior de estudios y de investigación, y acredita que quien lo posee tiene capacidad y conocimientos necesarios para efectuar investigaciones originales. En todo caso, además de la aprobación de cursos u otras actividades similares, un programa de doctorado deberá contemplar necesariamente la elaboración, defensa y aprobación de una tesis, consistente en una investigación original, desarrollada en forma autónoma y que signifique una contribución a la disciplina de que se trate.



SISTEMA DE INFORMACIÓN DE LA EDUCACIÓN SUPERIOR (SIES)

www.divesup.cl/sies

DIVISIÓN DE EDUCACIÓN SUPERIOR
MINISTERIO DE EDUCACIÓN