



# PRESENTACIÓN DE RESULTADOS

## Evaluación Diagnóstica Inicia 2008

# Índice de contenidos

GOBIERNO DE CHILE  
MINISTERIO DE EDUCACIÓN



- Programa Inicia
- Descripción de la evaluación.
- Participación en la evaluación.
- Características de los evaluados.
- Resultados.
- Análisis de resultados según características de las instituciones.

# Programa Inicia

GOBIERNO DE CHILE  
MINISTERIO DE EDUCACIÓN

- **Propósito:** lograr una transformación profunda de las instituciones, currículos y prácticas de la formación de profesores, para mejorar la calidad de sus egresados y asegurar que el sistema escolar cuente con docentes bien preparados.
- **Componentes:**
  - **Orientaciones curriculares y Estándares** disciplinarios y pedagógicos para la formación inicial docente;
  - **Evaluación Diagnóstica** de conocimientos y competencias de egresados;
  - **Programa de apoyo** a Instituciones formadoras.



# Evaluación Diagnóstica

GOBIERNO  
MINISTERIO DE EDUCACIÓN

- **Objetivo:** diagnosticar conocimientos de los egresados para mejorar los procesos de formación docente.
- **Participación voluntaria.**



# Pruebas administradas 2008

GOBIERNO DE CHILE  
MINISTERIO DE EDUCACIÓN



- Los estudiantes inscritos fueron evaluados con dos pruebas:
  - **Prueba de Conocimientos Disciplinarios.**
  - **Prueba de Habilidades de Comunicación Escrita.**
- Estas pruebas constituyen una parte de los conocimientos requeridos para la enseñanza, en próximos años se complementará con evaluación de conocimientos y competencias pedagógicas.

# Áreas evaluadas

GOBIERNO DE CHILE  
MINISTERIO DE EDUCACIÓN



- **Se evaluó el 2008** a los egresados o estudiantes de último año de las carreras de Pedagogía en Educación Básica, **en cinco áreas de especialización:**
  - Profesores Generalistas, primer ciclo;
  - Lenguaje y Comunicación, segundo ciclo;
  - Educación Matemática, segundo ciclo;
  - Estudio y Comprensión de la Naturaleza, segundo ciclo;
  - Estudio y Comprensión de la Sociedad, segundo ciclo.

# Pruebas para el 2010

GOBIERNO DE CHILE  
MINISTERIO DE EDUCACIÓN



- **El 2010** se aplicará el conjunto de instrumentos que medirán:
  - Prueba de Conocimientos Disciplinarios.
  - Prueba de Conocimientos Pedagógicos.
  - Prueba de Competencias Pedagógicas.
  - Pruebas de Habilidades Generales:
    - Prueba de Habilidades de Comunicación Escrita.
    - Prueba de Habilidades Computacionales aplicadas a la labor docente.
- Se incorporarán progresivamente los **distintos niveles de formación.**

# Elevada participación de instituciones

GOBIERNO DE CHILE  
MINISTERIO DE EDUCACIÓN



- **Participación voluntaria** de instituciones y estudiantes.
- **Convocatoria en el mes de octubre** para rendir la prueba el 4 de diciembre.
- **Participaron 39 de un total de 49 instituciones** que imparten carreras de Educación Básica (80%).



# Participación según tipos de instituciones

GOBIERNO DE CHILE  
MINISTERIO DE EDUCACIÓN



PSU Promedio	Total de Instituciones con carreras y egresados básica	Participaron efectivamente	% de participación
CRUCH	18	17	94%
PRIVADAS	26	19	73%
INST. PROF.	5	3	60%
TOTAL	49	39	80%

# Participación de egresados a nivel nacional

GOBIERNO DE CHILE  
MINISTERIO DE EDUCACIÓN



- **1994 egresados** rindieron las pruebas voluntariamente, lo que corresponde al **66%** de los inscritos por las universidades.
- **Asistencia** de egresados a rendir la prueba por institución **varió desde un 19% a un 100%** en 4 instituciones; y de 5 hasta 359 asistentes.

Institución	% asistencia	N asistentes
Universidad de Atacama	100%	22
Universidad de Magallanes	100%	21
Universidad de Los Andes	100%	19
Universidad Finis Terrae	100%	10
Universidad Católica del Maule	98%	53
Universidad de Concepción	98%	86
Universidad Diego Portales	97%	30
Universidad de Tarapacá	96%	26
Universidad San Sebastián	94%	74
Universidad del Bío Bío	93%	50
Universidad de La Serena	92%	48
Universidad de Los Lagos	90%	27
Universidad de Aconcagua	89%	62
Pontificia Universidad Católica de Valparaíso	88%	23
Universidad Nacional Andrés Bello	88%	80
Universidad Alberto Hurtado	87%	13
Universidad Católica de la Santísima Concepción	85%	50
Universidad Cardenal Raúl Silva Henríquez	81%	66
Universidad Metropolitana Ciencias de la Educación	81%	80
Universidad del Pacífico	80%	16
Universidad Autónoma de Chile	79%	80
Universidad Playa Ancha	75%	55
Universidad de Antofagasta	75%	39
Instituto Profesional Libertador de Los Andes	75%	6
Instituto Profesional Chile	69%	89
Pontificia Universidad Católica de Chile	66%	96
Universidad del Mar	64%	67
Universidad Miguel de Cervantes	62%	8
Instituto Profesional Providencia	61%	50
Universidad de Viña del Mar	60%	31
Universidad de Las Américas	58%	53
Universidad Central	57%	36
Universidad Regional San Marcos	56%	5
Universidad Santo Tomás	52%	83
Universidad Católica de Temuco	51%	42
Universidad Arturo Prat	47%	359
Universidad La República	42%	13
Universidad De Ciencias de la Informática	33%	20
Universidad de Chile	19%	5

## Asistencia por institución (% de inscritos)





# CARACTERÍSTICAS DE LOS EVALUADOS

# Caracterización de los evaluados

Gobierno de Chile  
Ministerio de Educación



- **86%** de los evaluados son **mujeres**.
- **Edad promedio: 25 años**.

# Nivel educativo de los padres



Nivel educativo del padre

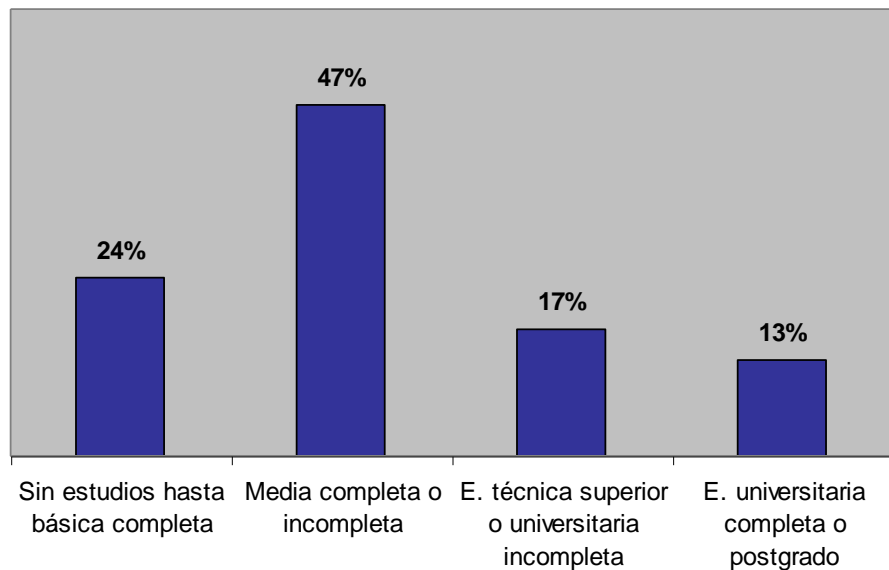

Nivel educativo de la madre

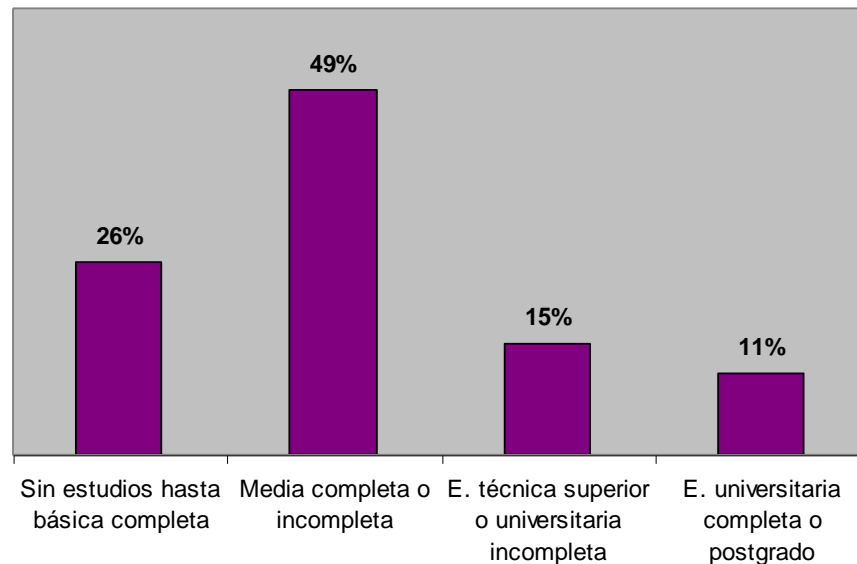

La mayoría de los examinados son la **primera generación que realiza estudios superiores.**

# Dependencia del establecimiento educacional de egreso

GOBIERNO REGIONAL DE VALPARAÍSO  
MINISTERIO DE EDUCACIÓN

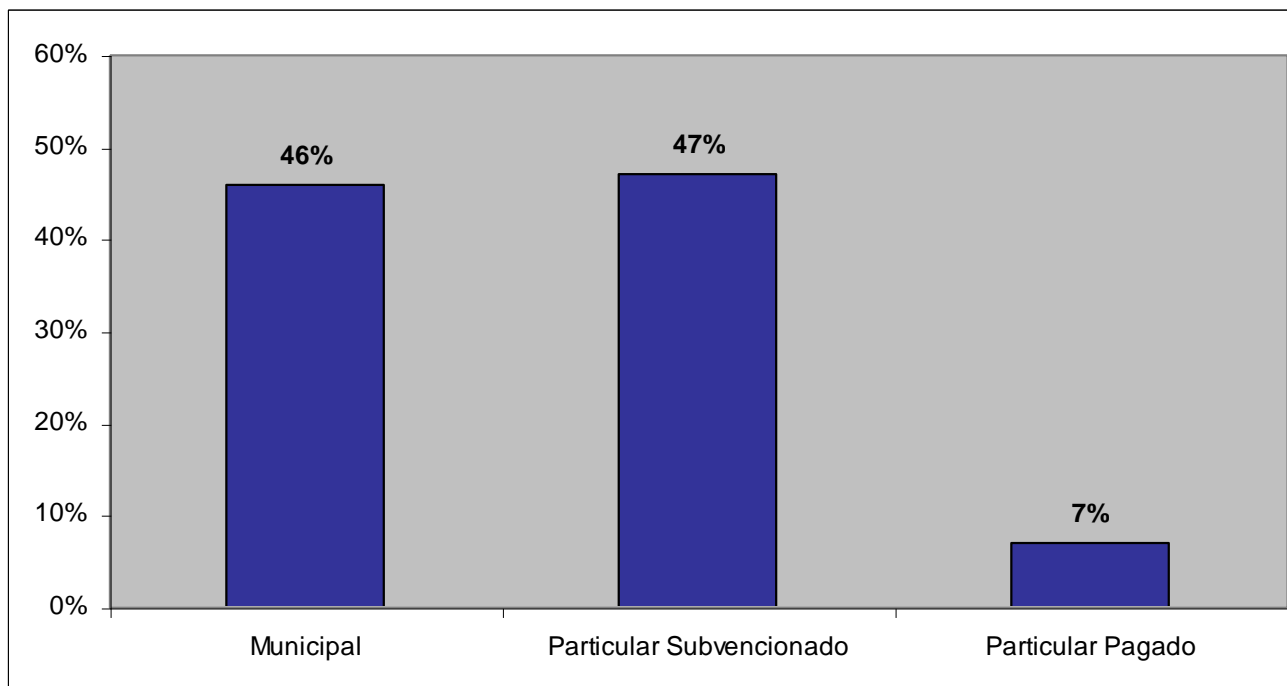

**Sólo un pequeño porcentaje de los examinados proviene de establecimientos particulares pagados.**

# Tipo de institución de formación

GOBIERNO DE CHILE  
MINISTERIO DE EDUCACIÓN



- **54% de los evaluados pertenece a universidades del Consejo de Rectores.**
- **38% pertenece a universidades privadas**
- **7% pertenece a institutos profesionales.**



# Puntaje PSU de ingreso

GOBIERNO DE CHILE  
MINISTERIO DE EDUCACIÓN



PSU Promedio	Instituciones	Estudiantes
Menor a 450	9	774
451-500	7	300
501-550	12	496
Mayor que 550	2	119

Nota: el número de instituciones se basa en aquellas con al menos 8 estudiantes con datos PSU

- **64% de los alumnos** examinados proviene de instituciones cuyo promedio de ingreso vía **PSU es inferior a los 500 puntos.**

# Motivación por la carrera de Pedagogía

GOBIERNO DE CHILE  
MINISTERIO DE EDUCACIÓN



- **67%** reporta haber postulado a Pedagogía en **primera prioridad.**
- **58%** afirma que “*si tuviera que elegir una carrera nuevamente volvería a estudiar pedagogía*”.

# Motivación por la labor profesional

GOBIERNO DE CHILE  
MINISTERIO DE EDUCACIÓN



- **64%** reporta estar de acuerdo con que “*ser profesor lo hace sentir orgulloso*”.
- **58%** reporta estar de acuerdo con que “*trabajar como profesor es su trabajo ideal*”.

# Síntesis caracterización evaluados

GOBIERNO DE CHILE  
MINISTERIO DE EDUCACIÓN



- **86% mujeres.**
- **93% egresó de establecimientos municipales o particulares subvencionados.**
- **Alta motivación por estudiar y ejercer Pedagogía.**
- **64% proviene de instituciones cuyo promedio PSU de ingreso es inferior a los 500 puntos.**



# RESULTADOS

## Prueba de Habilidades de Comunicación Escrita

# Prueba de comunicación escrita

GOBIERNO DE CHILE  
MINISTERIO DE EDUCACIÓN



## Antecedentes:

- **La habilidad de comunicación escrita** es considerada una **competencia fundamental** para el quehacer del futuro docente:
  - Influye en una **eficaz comunicación** con sus estudiantes, apoderados y otros profesores.
  - Profesor es un importante **modelo de comunicación** para sus estudiantes.

# Prueba de comunicación escrita

GOBIERNO DE CHILE  
MINISTERIO DE EDUCACIÓN



- **Evalúa la capacidad de idear y comunicar un argumento** por escrito mediante un ensayo de 2 páginas.
- **Dimensiones evaluadas:**
  - Ortografía;
  - Vocabulario;
  - Estructura global;
  - Cohesión textual;
  - Uso de párrafos;
  - Presencia de tesis;
  - Calidad de la argumentación;
  - Uso de contraargumentos;
  - Evaluación global.

# Resultados generales

GOBIERNO DE CHILE  
MINISTERIO DE EDUCACIÓN



- **Resultados en una escala de 5 puntos:**

1: Desempeño deficiente.

2: Desempeño con algunas limitaciones.

3: Desempeño aceptable.

4: Buen desempeño.

5: Desempeño sobresaliente, demuestra excelencia más allá de lo esperado.

- **Promedio: 3,24**

- **Puntaje mínimo observado: 1,94**

- **Puntaje máximo observado: 4,28**



# Distribución de Puntaje Total Prueba Comunicación Escrita

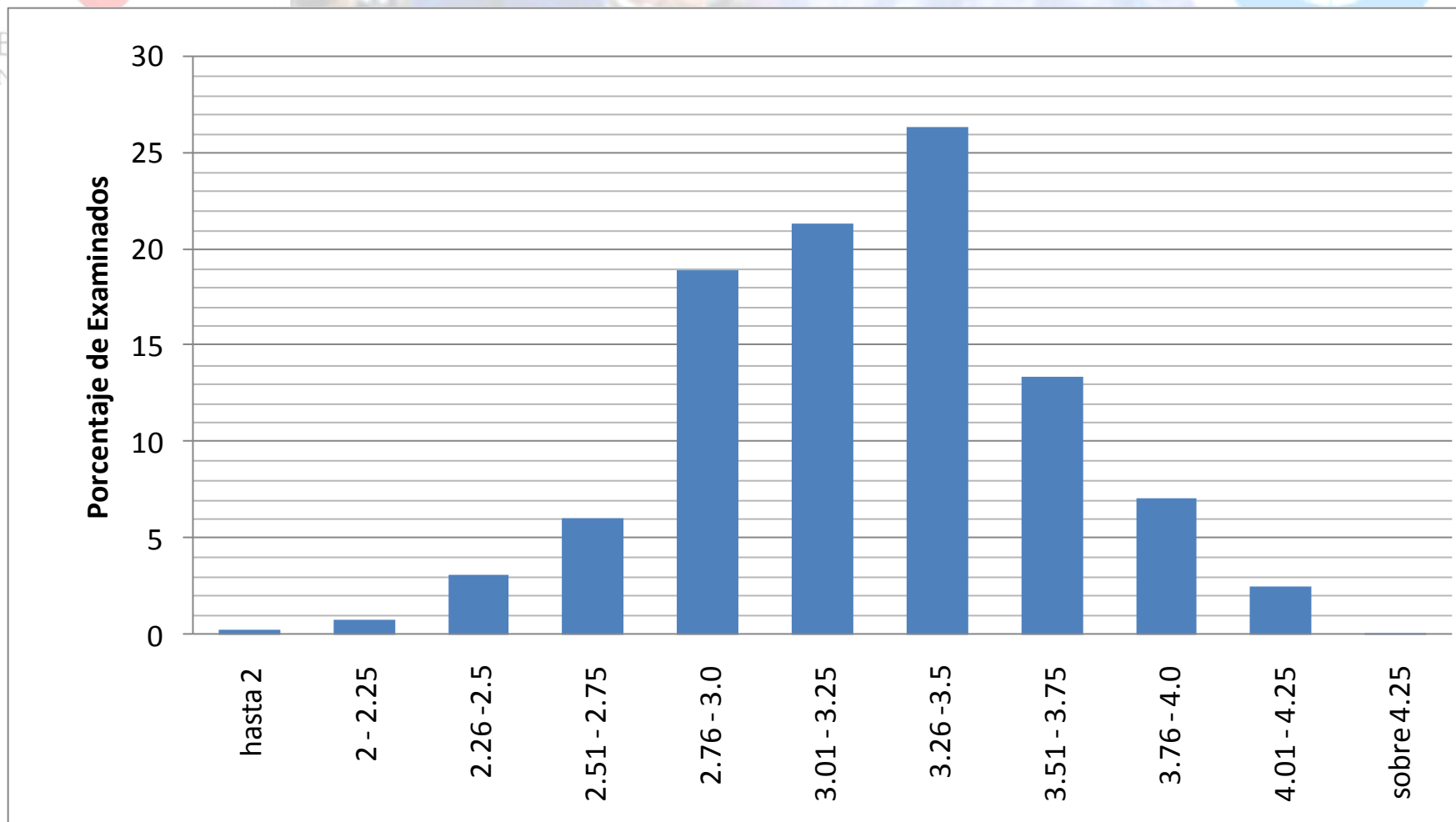

# Aspectos mejor evaluados

GOBIERNO DE CHILE  
MINISTERIO DE EDUCACIÓN

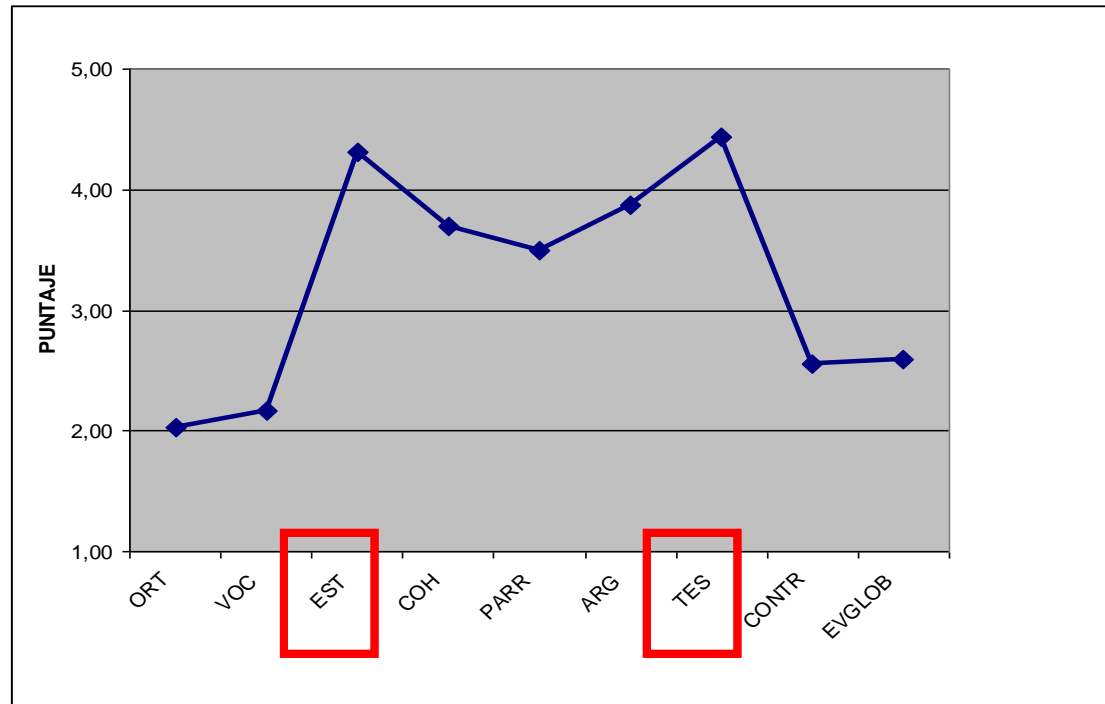

- **Presencia clara de una tesis y estructura del ensayo.**

# Aspectos con menor desempeño

GOBIERNO DE CHILE  
MINISTERIO DE EDUCACIÓN

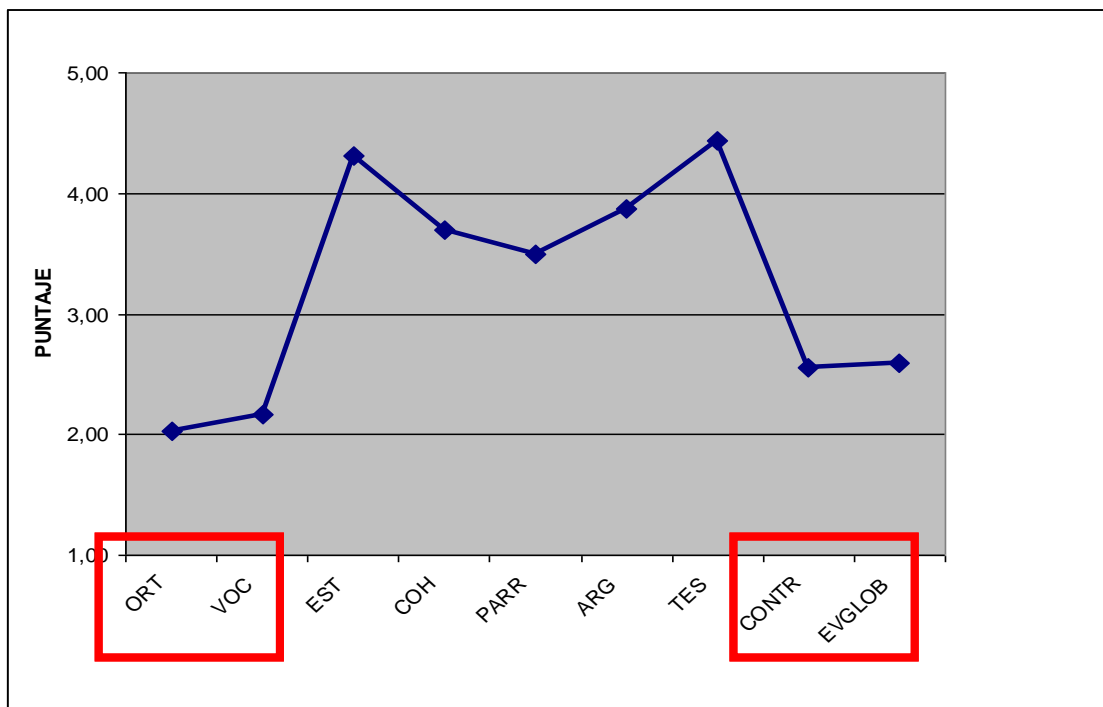

- **Ortografía y Vocabulario;**
- **Uso de contraargumentos y Evaluación global.**



# RESULTADOS

## Pruebas de Conocimientos Disciplinarios

# Evaluados según disciplina

GOBIERNO DE CHILE  
MINISTERIO DE EDUCACIÓN



Prueba	Número de Instituciones	Alumnos que rinden	Porcentaje de Evaluados
Generalista	<b>37</b>	1720	<b>86%</b>
Lenguaje Segundo Ciclo	<b>9</b>	115	<b>6%</b>
Matemática Segundo Ciclo	<b>10</b>	105	<b>5%</b>
Sociedad Segundo Ciclo	<b>6</b>	42	<b>2%</b>
Naturaleza Segundo Ciclo	<b>2</b>	11	<b>1%</b>

# Baja tasa de participación pruebas de conocimientos disciplinares especialidades: Lenguaje, Matemática, Naturaleza y Sociedad (2º ciclo).

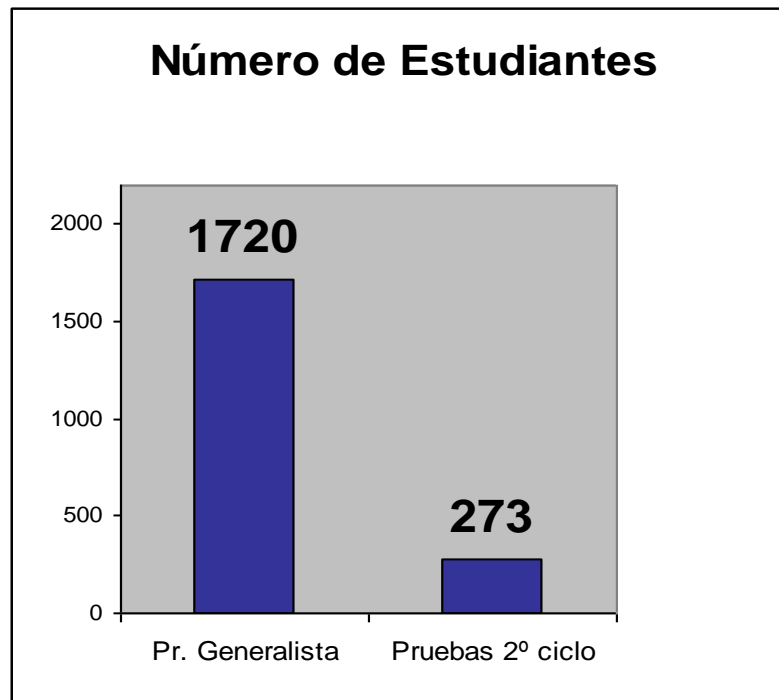

# Porcentaje de respuestas correctas Prueba de conocimientos

GOBIERNO DEL GUAYLUS  
MINISTERIO DE EDUCACION



Prueba	Alumnos que rinden	Promedio Porcentaje de Respuestas Correctas
Generalista	<b>1720</b>	<b>47%</b>
Lenguaje Segundo Ciclo	<b>115</b>	<b>42%</b>
Matemática Segundo Ciclo	<b>105</b>	<b>39%</b>
Sociedad Segundo Ciclo	<b>42</b>	<b>40%</b>
Naturaleza Segundo Ciclo	<b>11</b>	<b>36%</b>

Diferencia de desempeño entre generalistas y pruebas de 2º ciclo es estadísticamente significativa.

# Distribución de puntajes Prueba Generalista (1° a 4°)

GOBIERNO DE CHILE  
MINISTERIO DE EDUCACIÓN

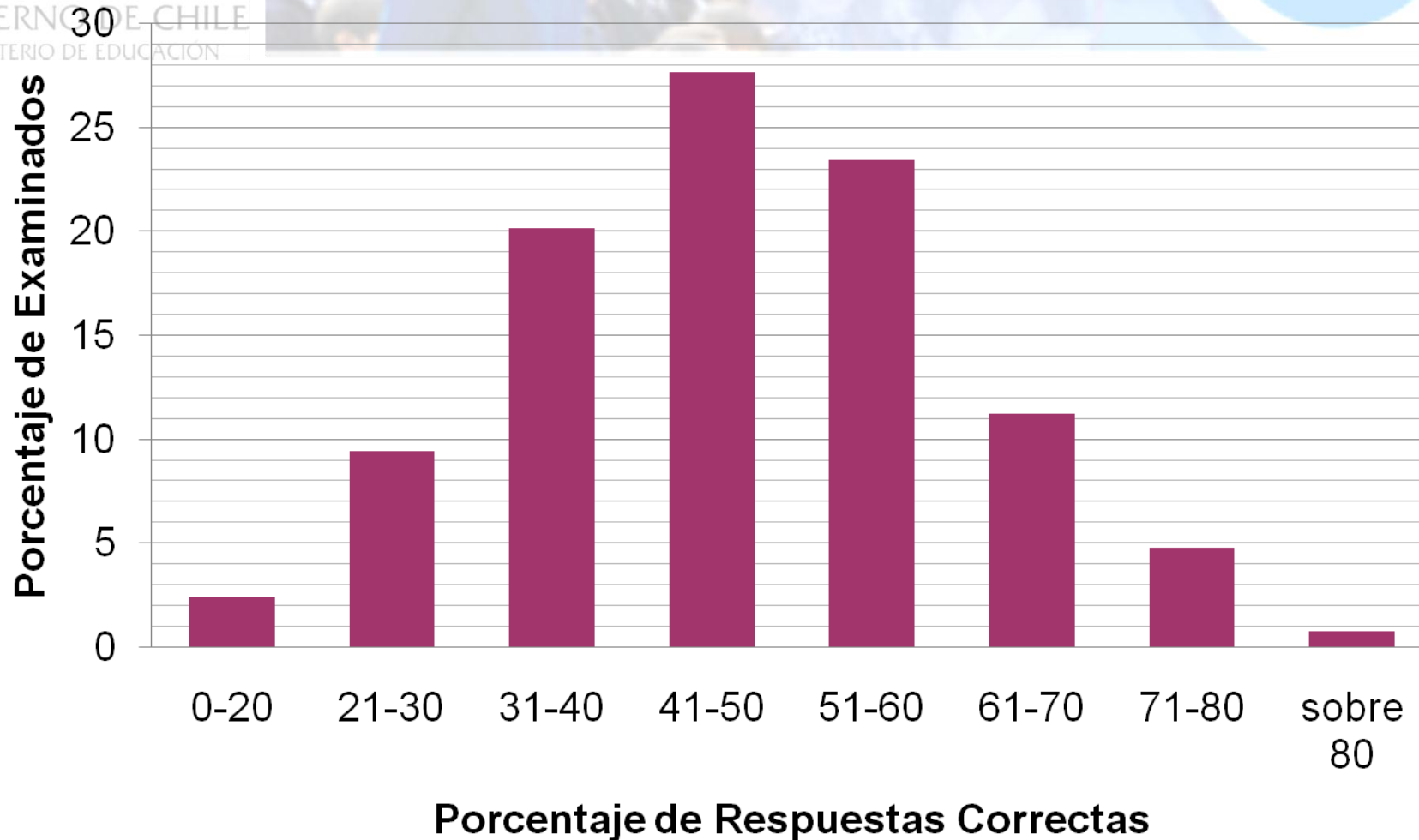





# Porcentaje de Respuestas Correctas por Eje: Prueba Generalista

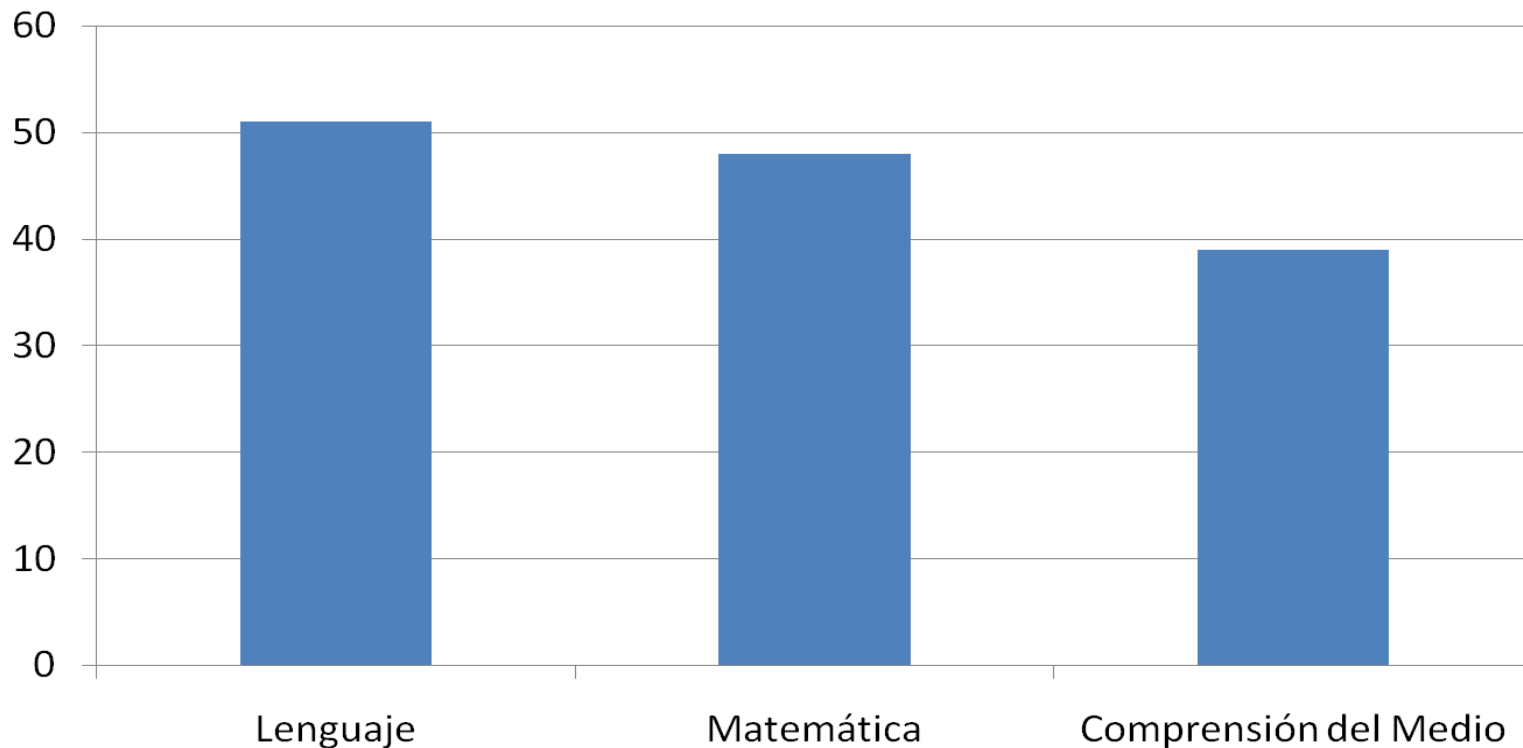

# Porcentaje de Respuestas Correctas por Eje:

## Lenguaje Segundo Ciclo

GOBIERNO DE CHILE  
MINISTERIO DE EDUCACIÓN

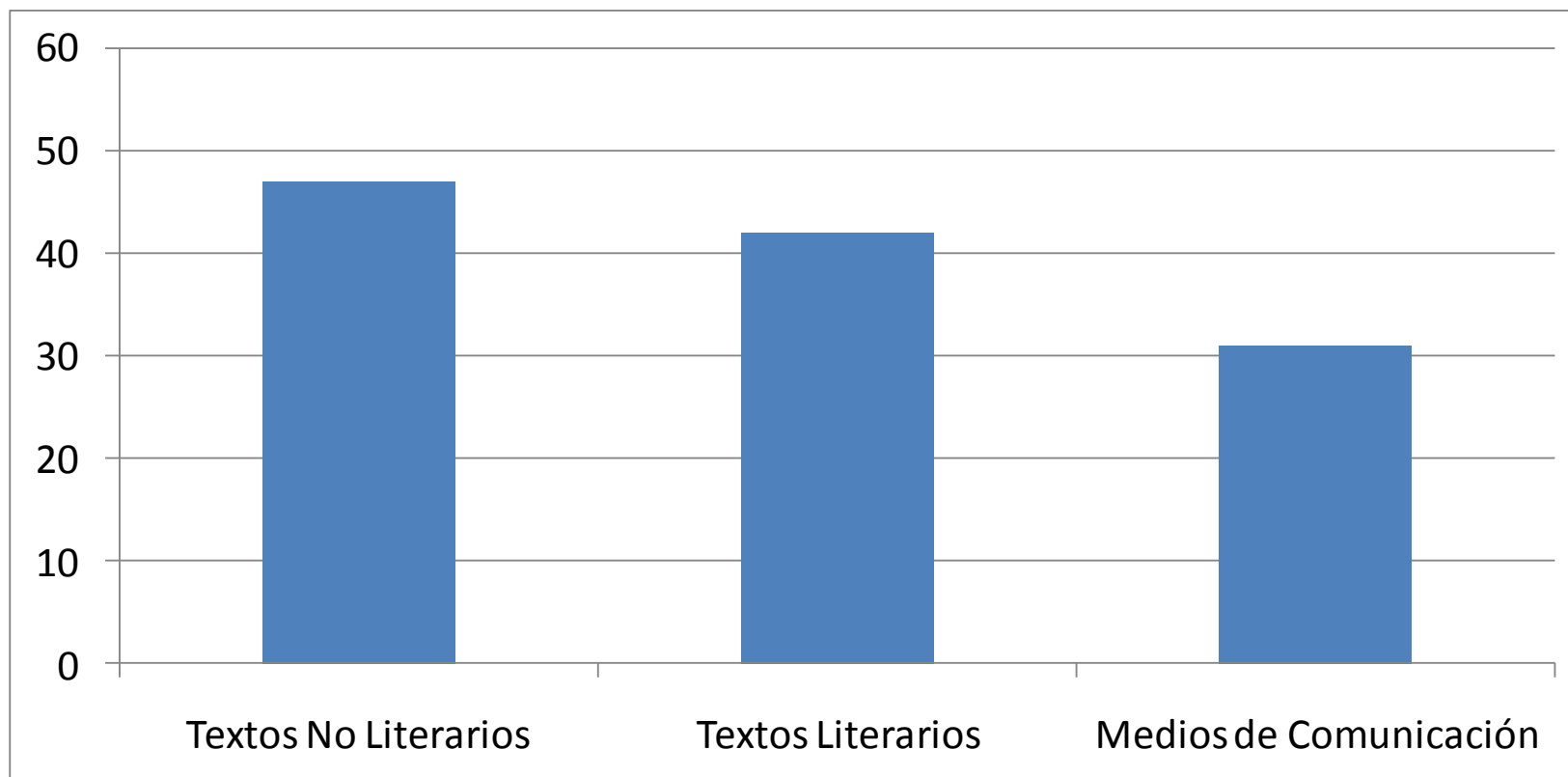

# Porcentaje de Respuestas Correctas por Eje: Matemática Segundo Ciclo

GOBIERNO DE CHILE  
MINISTERIO DE EDUCACIÓN

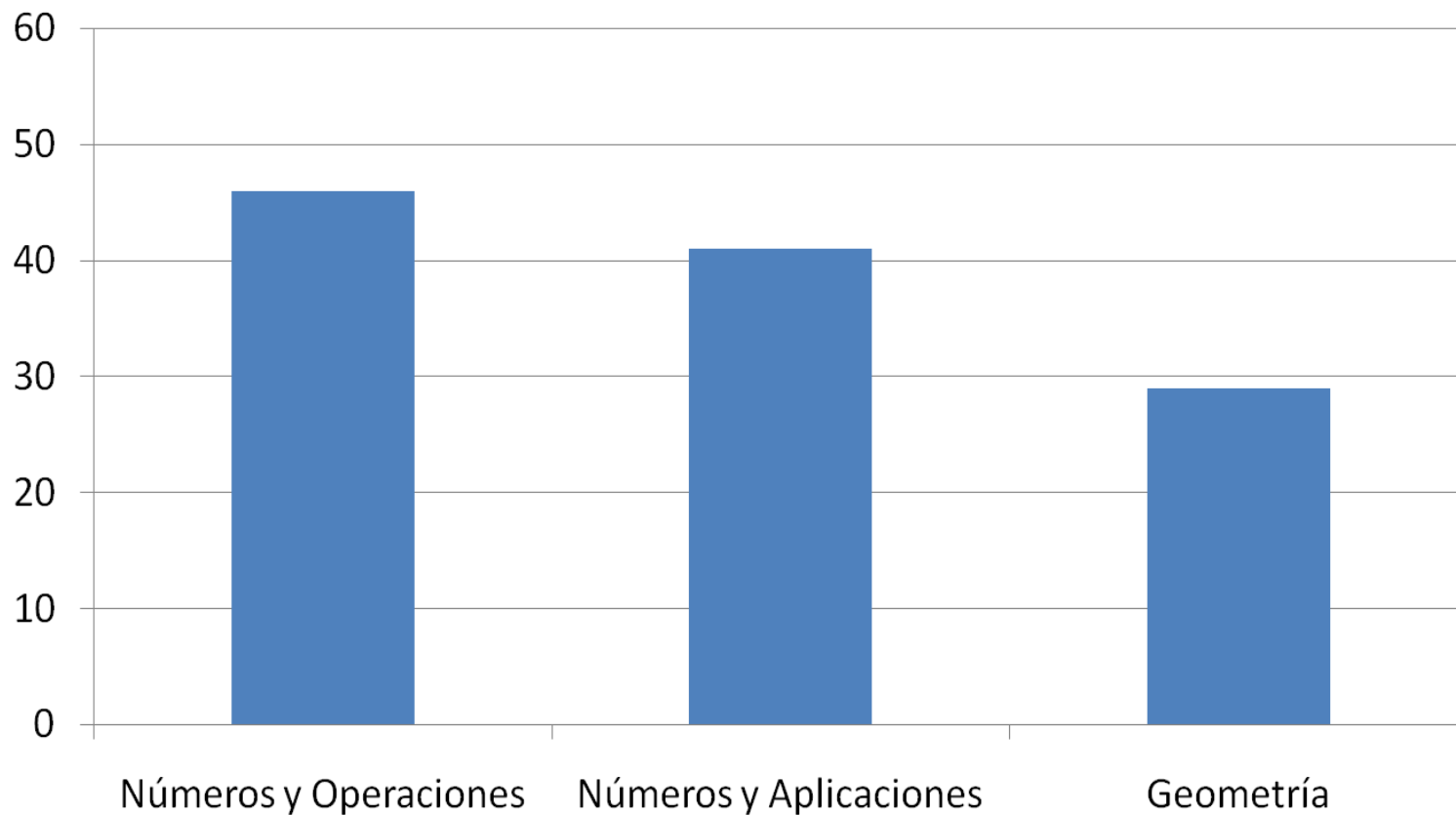



# RESULTADOS según características de las instituciones

# Resultados en Prueba de comunicación escrita, según PSU de egresados

GOBIERNO DE CHILE  
MINISTERIO DE EDUCACIÓN



Puntaje PSU	Promedio Comunicación Escrita
450 o menos	<b>3,1</b>
451 – 500	<b>3,2</b>
501 – 550	<b>3,3</b>
Mayor que 550	<b>3,5</b>

- **Resultados** de esta prueba están **directamente relacionados con puntaje PSU** de ingreso de los examinados.

# Resultados en Prueba de conocimientos, según PSU de egresados

GOBIERNO DE CHILE  
MINISTERIO DE EDUCACIÓN



Puntaje PSU	Porcentaje de Respuestas Correctas
450 o menos	40%
451 – 500	45%
501 – 550	51%
Mayor que 550	63%

- **Resultados** de esta prueba están **directamente relacionados con puntaje PSU** de ingreso de los examinados.



# RESULTADOS

## Información para las instituciones



# Informe institucional: Información que entrega el informe

- Nivel de **asistencia**.
- **Desempeño por prueba**, institucional y por sede.
- **Prueba de conocimientos**: desempeño por **ejes**.
- **Prueba de comunicación escrita**: desempeño por aspecto evaluado.



# Informe institucional: distribución de puntajes

Distribución de porcentajes de logro  
Prueba Generalista

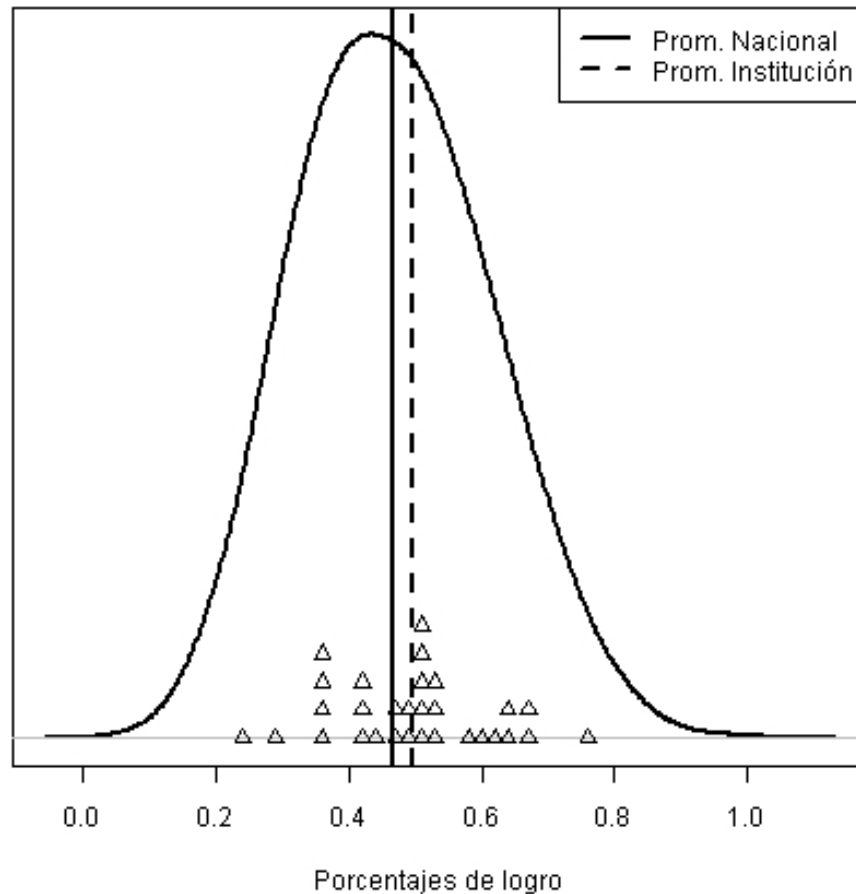

- Curva representa **distribución de puntajes a nivel nacional.**
- Los triángulos representan **puntajes obtenidos por egresados de la institución.**
- Líneas verticales indican **promedio nacional e institucional.**

# Informe para los estudiantes

## ● Prueba de conocimientos:

- Porcentaje de respuestas correctas;
- Posición relativa con respecto al total de evaluados del país y la institución;
- Resultados por eje disciplinario.

## ● Prueba de comunicación escrita:

- Puntaje total y nivel de desempeño;
- Resultados por aspecto evaluado;
- Posición relativa con respecto al total de evaluados del país y la institución.



# En síntesis

GOBIERNO DE CHILE  
MINISTERIO DE EDUCACIÓN

- **Alta participación** de instituciones y de sus egresados en esta primera evaluación de egreso.
- **86% de egresados se evalúa como Generalista** de primer ciclo. Esta es la realidad predominante en las carreras de pedagogía.
- **Porcentaje de respuestas correctas** en la Prueba de conocimientos Generalista es **47%** y es más bajo en pruebas disciplinarias de segundo ciclo.
- **Instituciones con mejores puntajes PSU** promedio presentan **niveles de logro significativamente mayores** en ambas pruebas. El 64% de los egresados proviene de instituciones cuyo promedio PSU de ingreso es inferior a los 500 puntos.



# PRESENTACIÓN DE RESULTADOS

## Evaluación Diagnóstica Inicia 2008

